TORREVIEJA

Habanera

Nº 52

Ricardo Lafuente

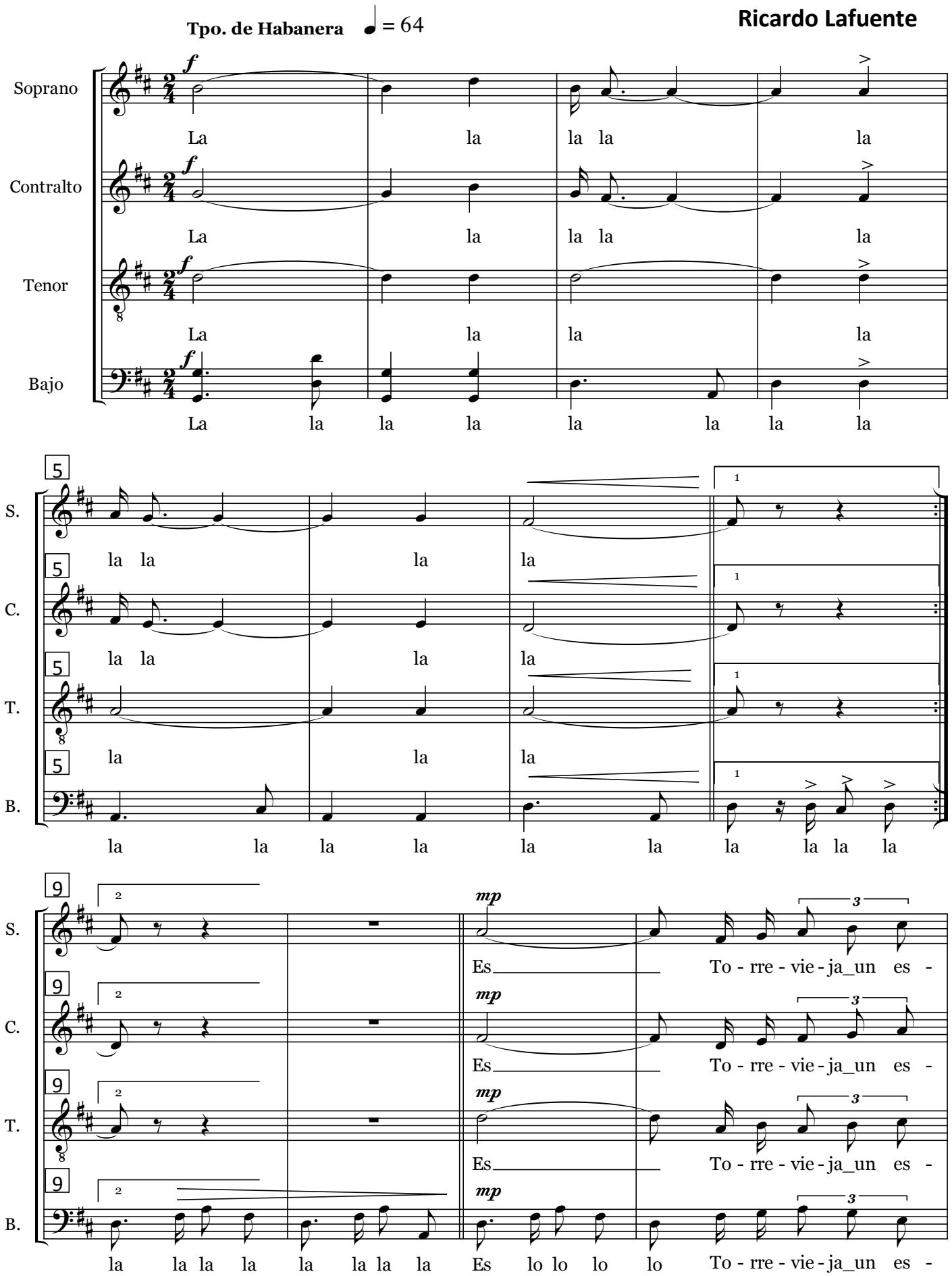

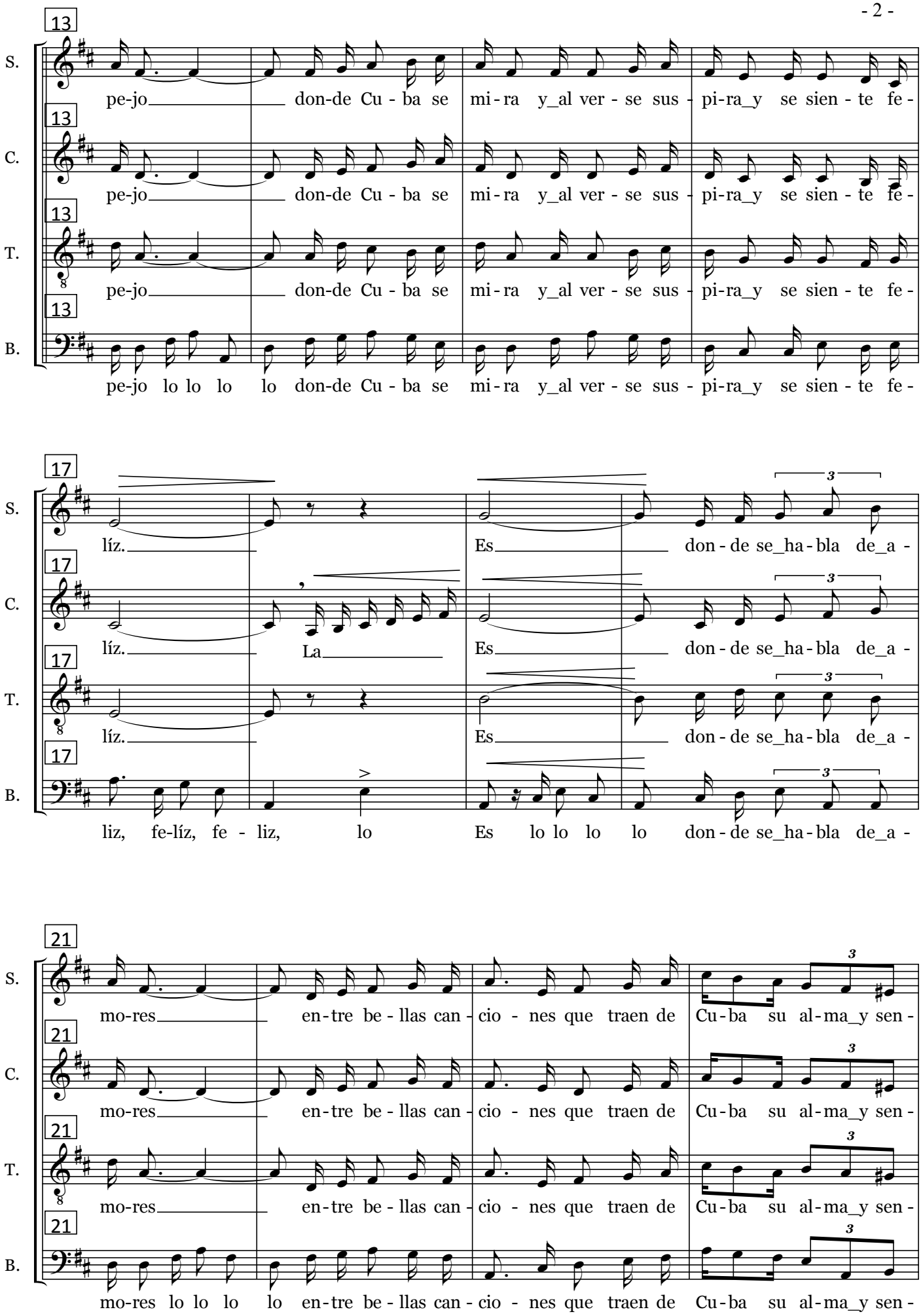
13
S.
pe-jo don-de Cu - ba se mi - ra y_al ver - se sus - pi-ra_y se sien - te fe -
C.
pe-jo don-de Cu - ba se mi - ra y_al ver - se sus - pi-ra_y se sien - te fe -
T.
pe-jo don-de Cu - ba se mi - ra y_al ver - se sus - pi-ra_y se sien - te fe -
B.
pe-jo lo lo lo lo don-de Cu - ba se mi - ra y_al ver - se sus - pi-ra_y se sien - te fe -
17
S.
líz. Es don - de se_ha - bla de_a -
C.
líz. La Es don - de se_ha - bla de_a -
T.
líz. Es don - de se_ha - bla de_a -
B.
liz, fe-líz, fe - liz, lo Es lo lo lo lo don - de se_ha - bla de_a -
21
S.
mo-res en - tre be - llas can - cio - nes que traen de Cu - ba su al - ma_y sen -
C.
mo-res en - tre be - llas can - cio - nes que traen de Cu - ba su al - ma_y sen -
T.
mo-res en - tre be - llas can - cio - nes que traen de Cu - ba su al - ma_y sen -
B.
mo-res lo lo lo lo en - tre be - llas can - cio - nes que traen de Cu - ba su al - ma_y sen -

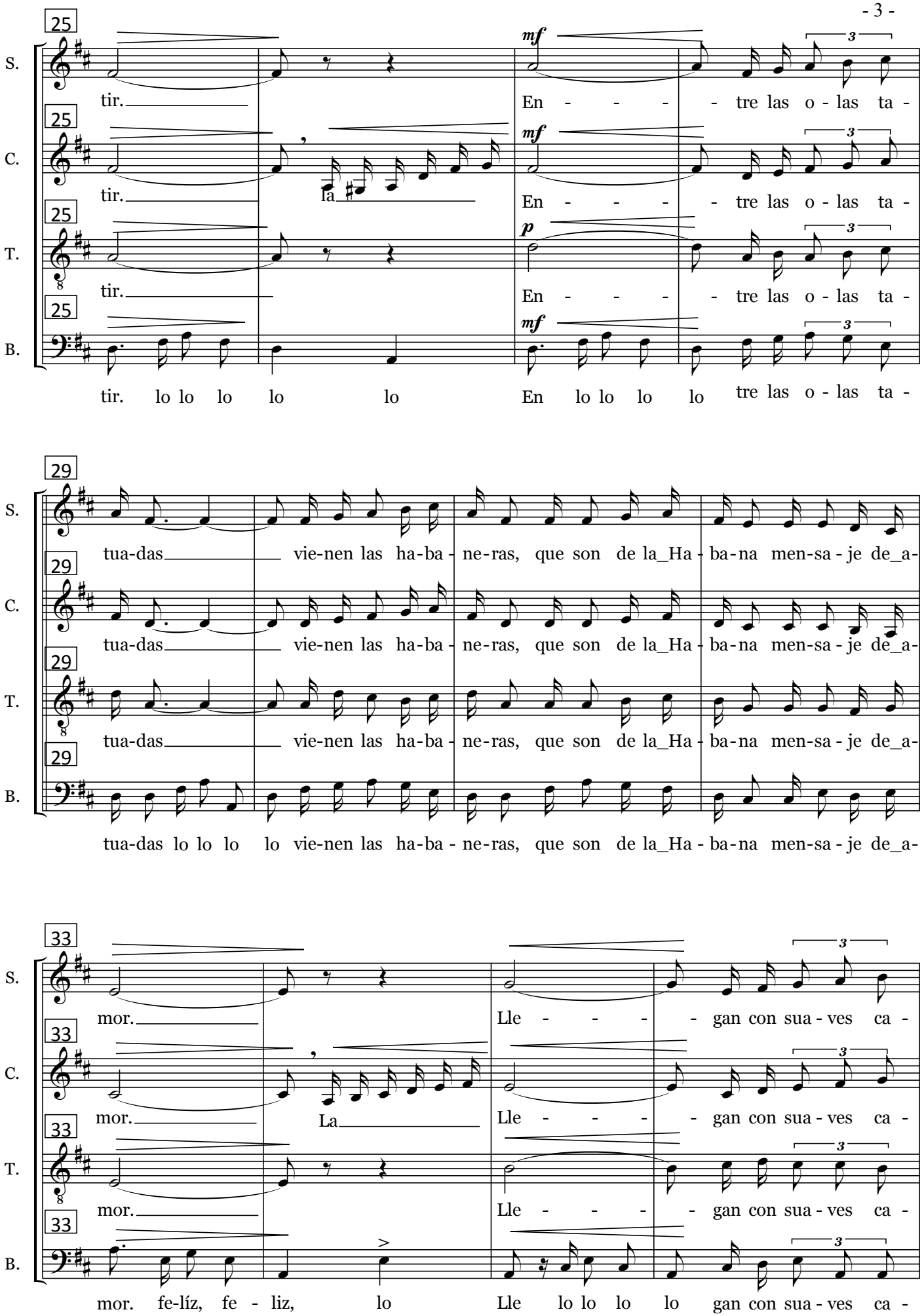
25
S.
tir.
mf
En - - - - tre las o - las ta -
C.
tir.
la
En - - - - tre las o - las ta -
T.
tir.
p
En - - - - tre las o - las ta -
B.
tir. lo lo lo lo lo
En lo lo lo lo tre las o - las ta -
29
tua-das vie-nen las ha-ba - ne-ras, que son de la_Ha - ba-na men-sa - je de_a-
tua-das lo lo lo lo vie-nen las ha-ba - ne-ras, que son de la_Ha - ba-na men-sa - je de_a-
33
mor.
Lle - - - - gan con sua - ves ca -
mor. La
Lle - - - - gan con sua - ves ca -
mor.
Lle - - - - gan con sua - ves ca -
mor. fe-líz, fe - liz, lo
Lle lo lo lo lo gan con sua - ves ca -

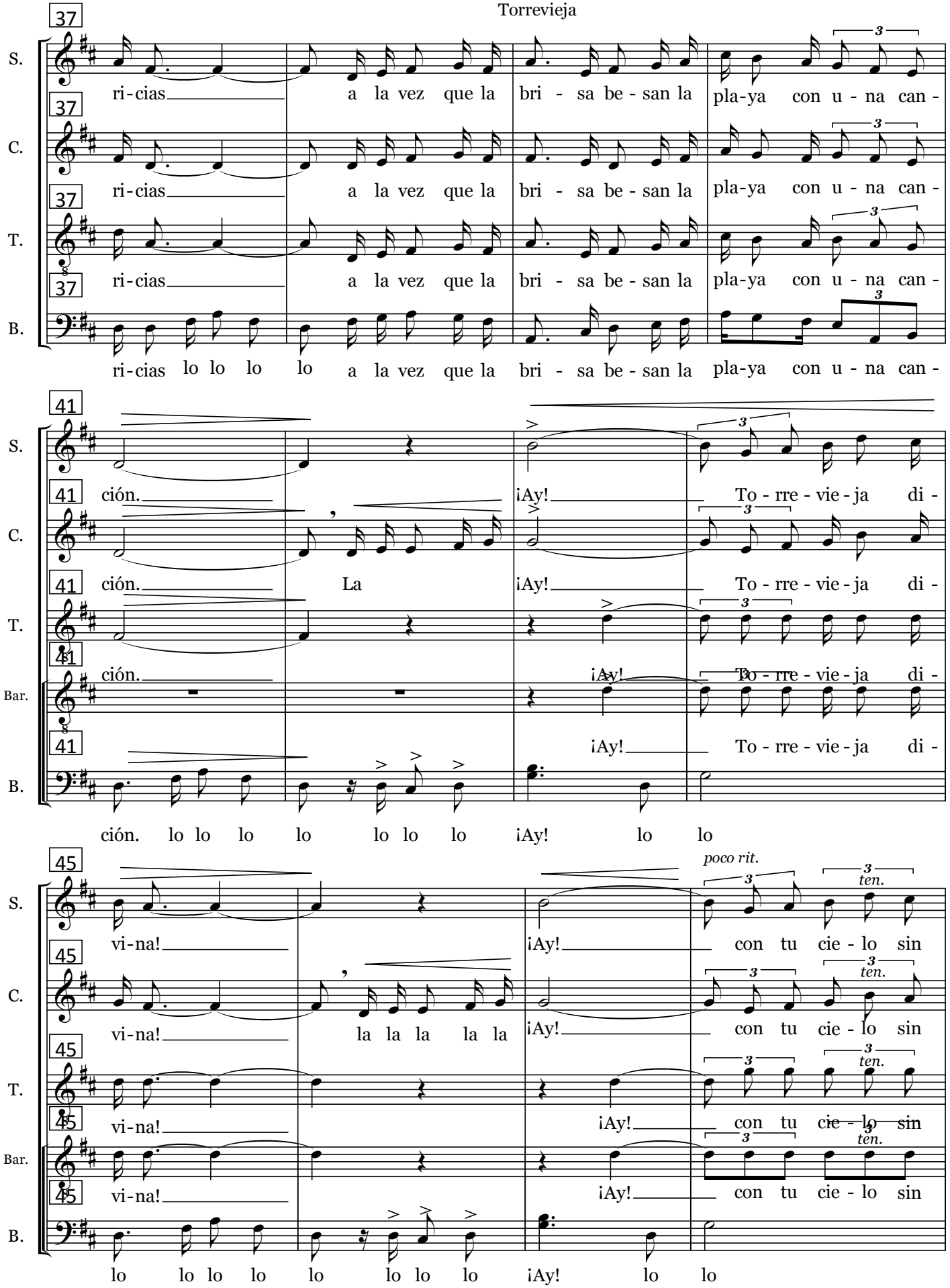
37
S.
ri-cias a la vez que la bri - sa be - san la pla-ya con u - na can -
C.
ri-cias a la vez que la bri - sa be - san la pla-ya con u - na can -
T.
ri-cias a la vez que la bri - sa be - san la pla-ya con u - na can -
B.
ri-cias lo lo lo lo a la vez que la bri - sa be - san la pla-ya con u - na can -
41
S.
ción. ¡Ay! To - rre - vie - ja di -
C.
ción. La ¡Ay! To - rre - vie - ja di -
T.
ción. ¡Ay! To - rre - vie - ja di -
Bar.
ción. ¡Ay! To - rre - vie - ja di -
B.
ción. lo lo lo lo lo lo lo ¡Ay! lo lo
45
poco rit.
ten.
S.
vi-na! ¡Ay! con tu cie - lo sin
C.
vi-na! la la la la la ¡Ay! con tu cie - lo sin
T.
vi-na! ¡Ay! con tu cie - lo sin
Bar.
vi-na! ¡Ay! con tu cie - lo sin
B.
lo lo lo lo lo lo lo lo ¡Ay! lo lo

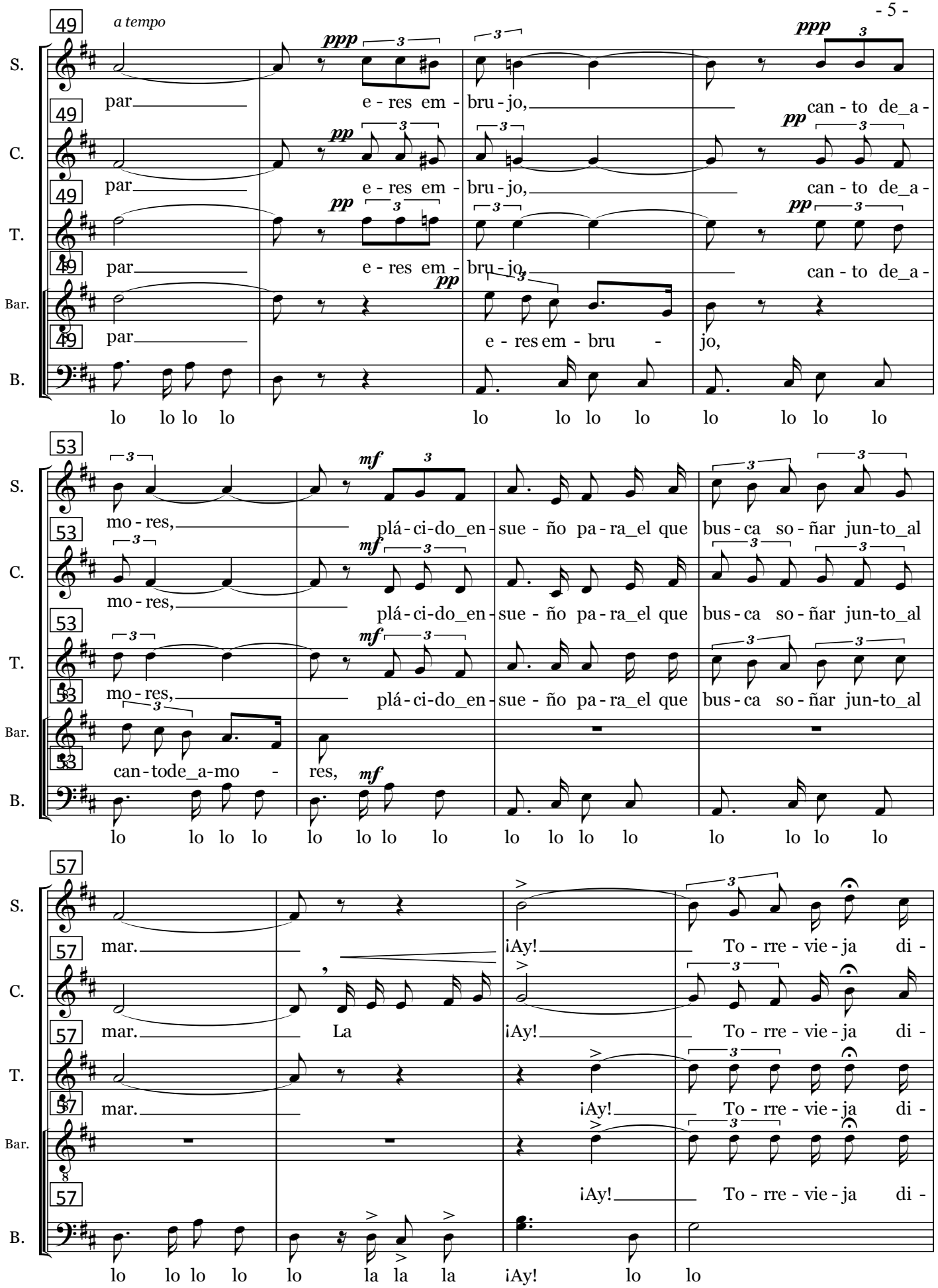
49
a tempo
S.
C.
T.
Bar.
B.
par e - res em - bru - jo, can - to de_a -
par e - res em - bru - jo, can - to de_a -
par e - res em - bru - jo, can - to de_a -
par e - res em - bru - jo,
lo lo lo lo lo lo lo lo lo lo lo lo
53
mo - res, plá - ci - do_en - sue - ño pa - ra_el que bus - ca so - ñar jun - to_al
mo - res, plá - ci - do_en - sue - ño pa - ra_el que bus - ca so - ñar jun - to_al
mo - res, plá - ci - do_en - sue - ño pa - ra_el que bus - ca so - ñar jun - to_al
can - tode_a - mo - res,
lo lo lo lo lo lo lo lo lo lo lo lo lo lo lo lo
57
mar. ¡Ay! To - rre - vie - ja di -
mar. La ¡Ay! To - rre - vie - ja di -
mar. ¡Ay! To - rre - vie - ja di -
¡Ay! To - rre - vie - ja di -
lo lo lo lo lo la la la ¡Ay! lo lo

61

S. vi-na! ¡Ay! con tu cie - lo sin

C. vi-na! la la la la la ¡Ay! con tu cie - lo sin

T. vi-na! ¡Ay! con tu cie - lo sin

Bar. vi-na! ¡Ay! con tu cie - lo sin

B. lo lo lo lo lo lo lo lo ¡Ay! lo lo

poco rit. ten.

65

a tempo

S. par e - res em - bru - jo, can - to de_a -

C. par e - res em - bru - jo, can - to de_a -

T. par e - res em - bru - jo, can - to de_a -

Bar. par e - res em - bru - jo,

B. lo lo lo lo lo lo lo lo lo lo lo lo

ppp pp

69

S. mo - res, plá - ci - do_en - sue - ño pa - ra_el que

C. mo - res, plá - ci - do_en - sue - ño pa - ra_el que

T. plá - ci - do_en - sue - ño pa - ra_el que

Bar. can - to de_a - mo - - - res,

B. lo lo lo lo lo lo lo lo lo lo lo lo

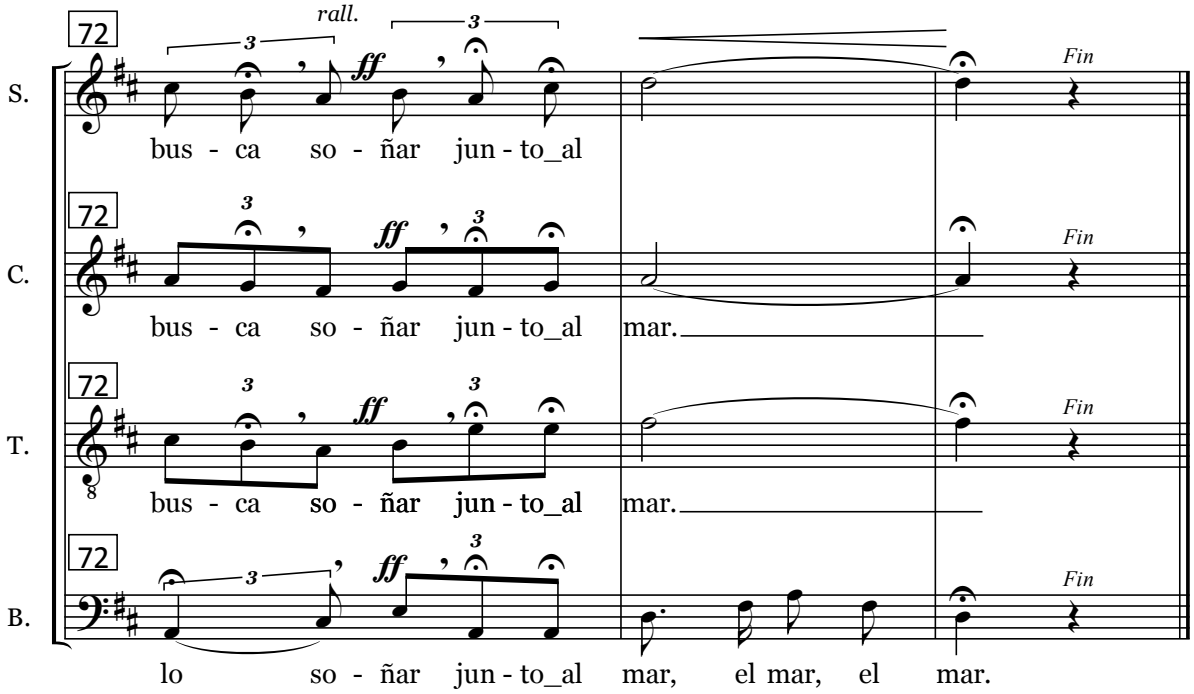

Es Torrevieja un espejo
donde Cuba se mira
y al verse suspira
y se siente feliz;
es donde se habla de amores
entre bellas canciones
que traen de Cuba
su alma y sentir.

Entre las olas tatuadas
vienen las habaneras
que son de La Habana
mensaje de amor,
llegan con suaves caricias
a la vez que la brisa
besan la playa con una canción.

¡Ay! Torrevieja divina
¡Ay! con su cielo sin par:
Eres embrujo, canto de amores
plácido ensueño
para el que busca soñar junto al mar.